

**CORTE A - A**  
ESC.: 1/100

**CORTE B - B**  
ESC.: 1/75

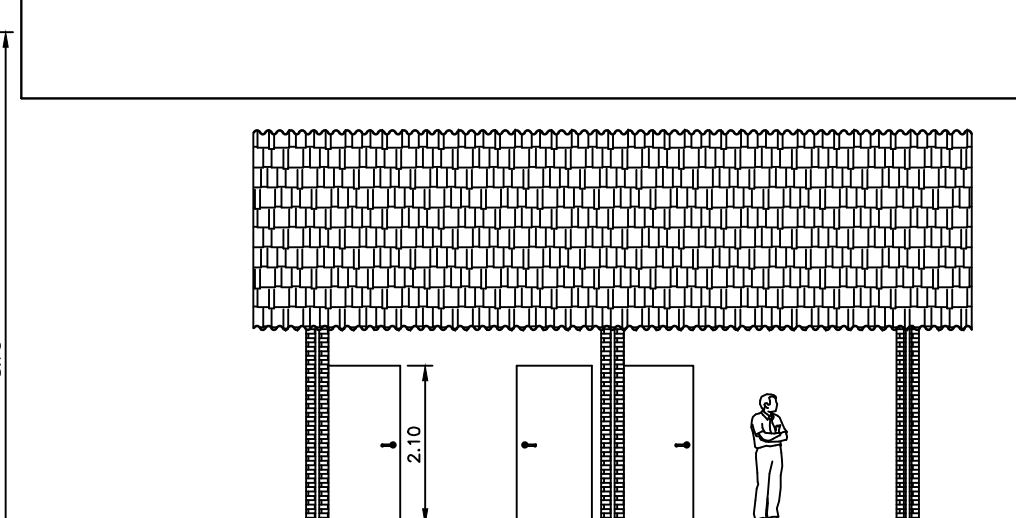
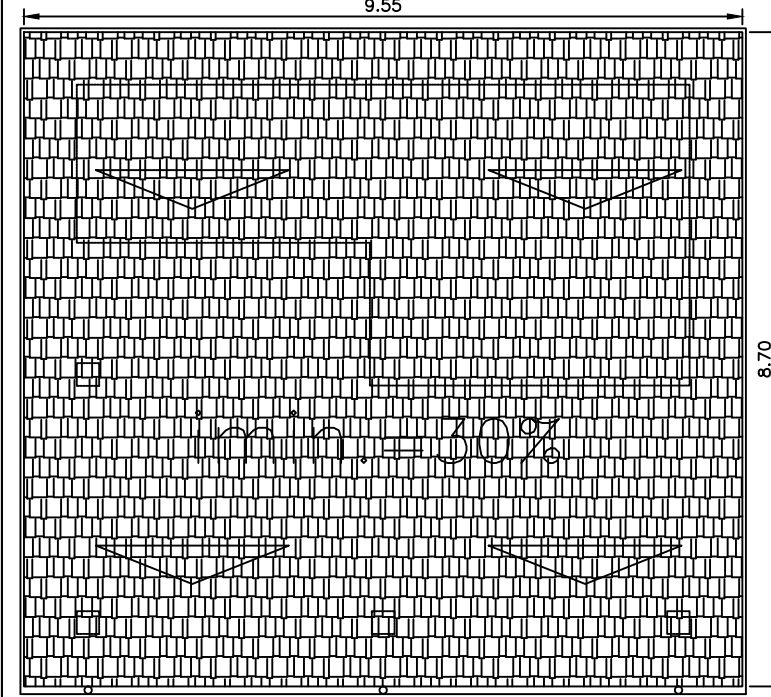

**FACHADA 01**  
ESC.: 1/100

QUADRO DE ÁREAS (m²)	
Área coberta	83,09 m²
Área descoberta	152,76 m²
Área acesso, circ., e paisagismo	78,17 m²
Total geral a construir	314,02 m²



**PROJETO DE CONSTRUÇÃO DA ACADEMIA DE SAÚDE**  
**PROJETO ARQUITETÔNICO**

RESPONSÁVEL TÉCNICO:  
**ENG. CIVIL GABRIELA CALDEIRA DE SOUZA**  
CREA: 222.508/D

INTERESSADO:  
**PREFEITURA MUNICIPAL DE CAMANDUCAIA-MG**  
**EDMAR CASSALHO MOREIRA DIAS**  
PREFEITO MUNICIPAL  
CPF 045.997.656/78

ÁREAS:  
CONFORME INDICADO

DESENHISTA:  
SAMUEL ARAUJO SILVA

DATA:  
16/01/2020

ESCALA:  
INDICADA

FOLHA:  
01/07