

CONTRA VERGA

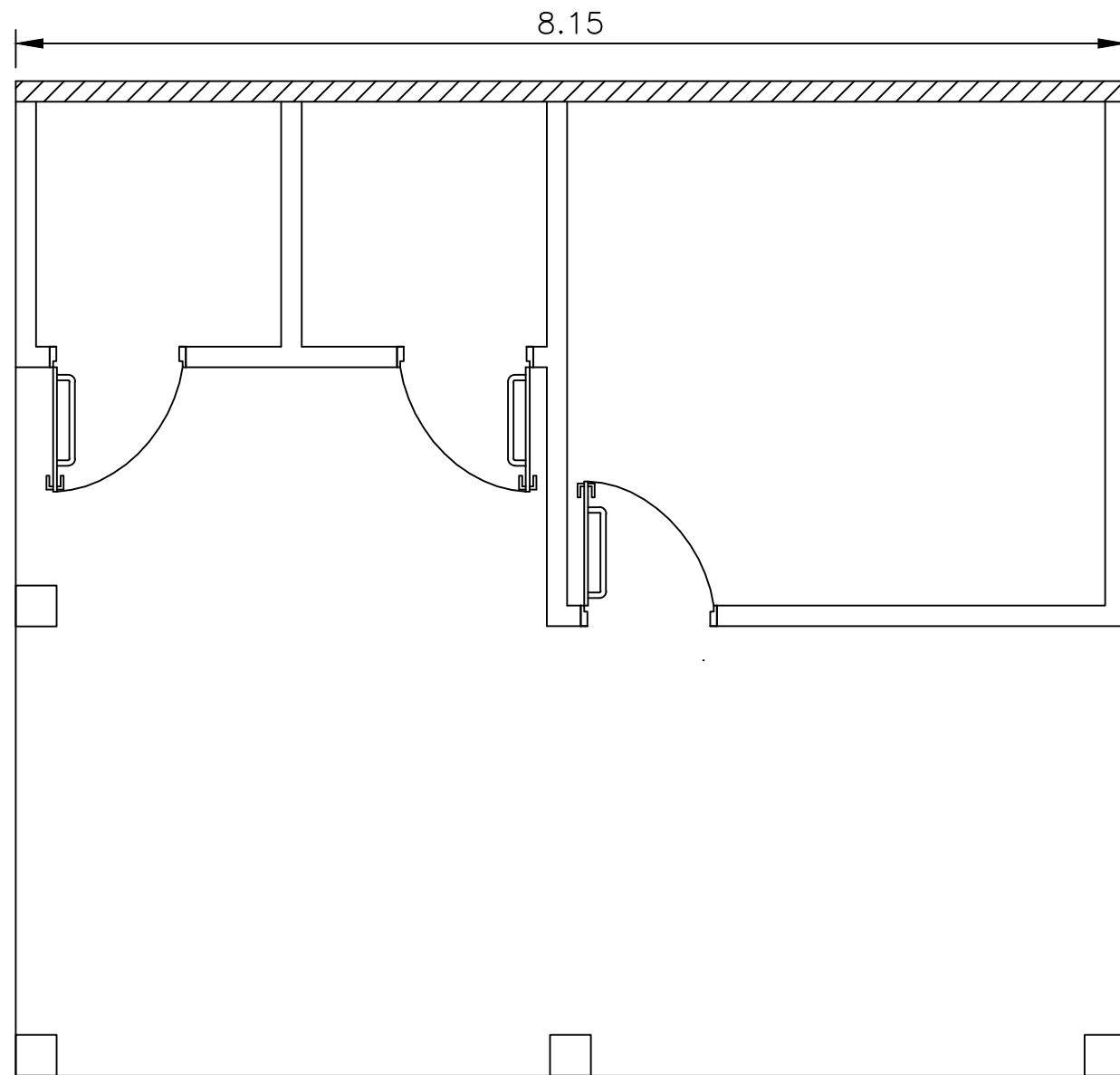

1 barra 3/8" Contra verga, será feita com bloco de concreto canaleta com 1 barra de 3/8" em toda a extensão da mesma

VERGA

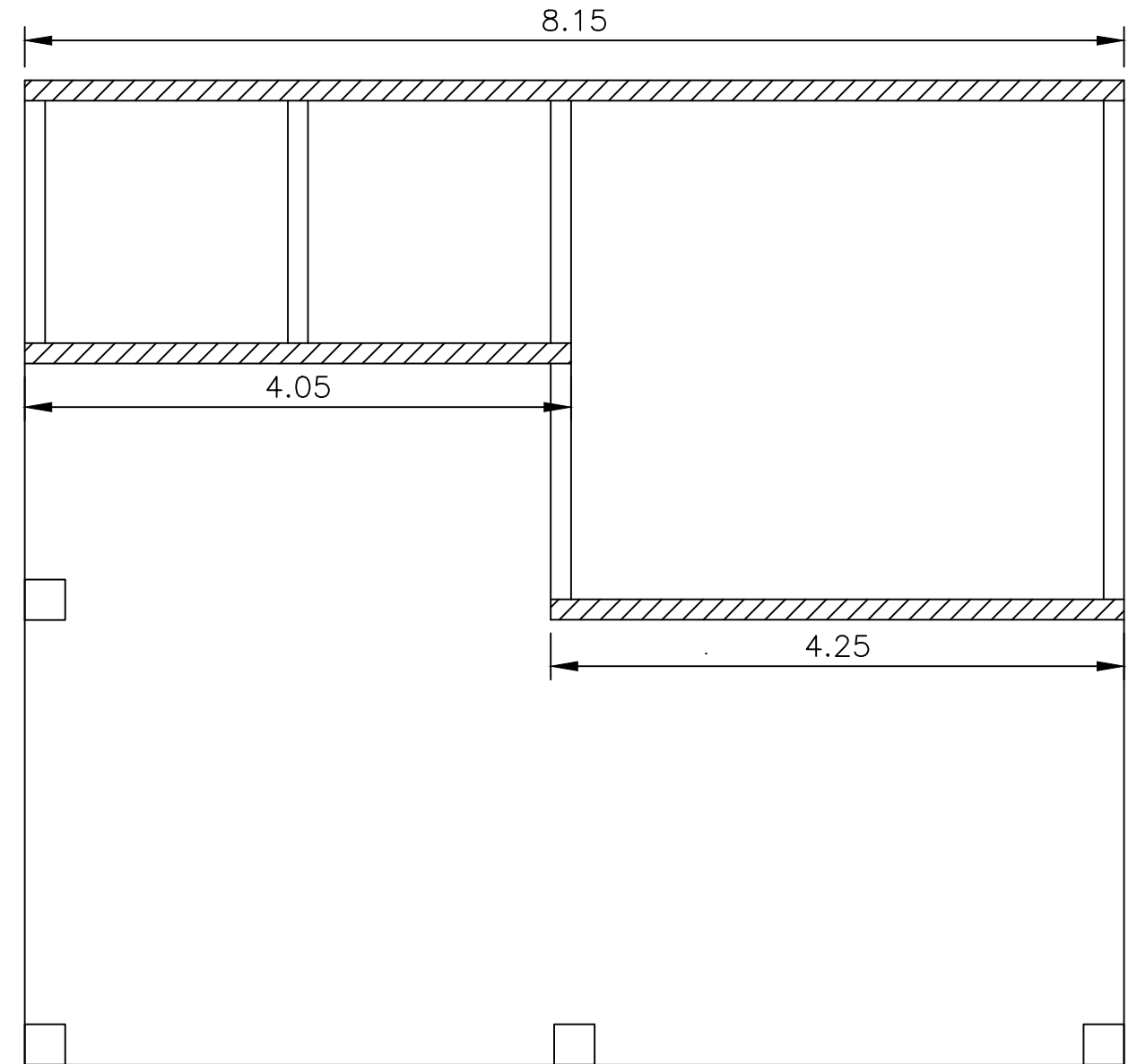

1 barra 3/8" Verga, será feita com bloco de concreto canaleta com 1 barra de 3/8" em toda a extensão da mesma

ESCALA=1:50



PROJETO DE CONSTRUÇÃO DA ACADEMIA DE SAÚDE PROJETO CONTRA VERGA E VERGA

RESPONSÁVEL TÉCNICO:

ENG. CIVIL GABRIELA CALDEIRA DE SOUZA
CREA: 222.508/D

ÁREAS:

CONFORME INDICADO

DESENHISTA:

SAMUEL ARAUJO SILVA

INTERESSADO:

PREFEITURA MUNICIPAL DE CAMANDUCAIA-MG

EDMAR CASSALHO MOREIRA DIAS
PREFEITO MUNICIPAL
CPF 045.997.656/78

DATA:

16/01/2020

ESCALA:

INDICADA

FOLHA:

05/07